

HABITAT

ARCHITECTURE ET DÉCORATION

7,50 €

LOIRE
ATLANTIQUE
VENDÉE

2021

R 99345 - 014 - F: 7,50 €



Coup
de cœur
shopping
2021

Sur les toits de l'île de Nantes, un loft expose fièrement ses lignes graphiques • Au bout de Noirmoutier, se dévoile une extraordinaire propriété • La maison Bel Abord à Pornic retrouve son inestimable lustre • Grandiose métamorphose d'une bâtisse XIX^e en une merveille d'architecture...

Chapitre 4

Phénomène 1900

Une rénovation à la fois singulière et respectueuse

Bel hommage de l'architecte aux origines de cette maison rennaise de 1919, sa toiture « en croupe » a été reproduite sur l'extension. Une coiffure clin d'œil pour une rénovation qui décoiffe, signée Phénomène !

Les mots CHARLES VINCENT & les photos CÉDRIC CHASSÉ



Une croupe qui ne fait pas ses 100 ans !

En 2019, pour son centenaire, la maison a reçu le plus beau des cadeaux d'anniversaire : la réception des travaux et l'emménagement de ses nouveaux hôtes. Elle qui n'avait connu qu'une seule et même famille en un siècle d'existence paisible, s'est vue pour l'occasion non seulement rajeunir, mais aussi agrandir, de 80 à 270 m² ! A noter l'air satisfait de la statue de jardin aux formes girondes (en fibro-ciment, par Wanda Collection). Est-ce parce que sa croupe est épanouie qu'elle lorgne d'un œil amusé le pignon au toit en croupe ?





Murs élitistes squattés par le street-art

Au bout de la piscine, à la lisière des arbres, une immense fresque transforme la clôture en ouverture sur le monde. Elle a été réalisée par le street-artist Héol, bien connu des Rennais depuis plus de 20 ans. La piscine (11 m x 3,50 m), dont l'eau est chauffée par un échangeur thermique raccordé à la chaudière à gaz de la maison, recèle un hublot donnant sur le home cinéma du sous-sol. Terrasse en bois exotique de Cumaru. Pool house agrémenté d'une cuisine d'été et d'un vestiaire avec douche et WC.

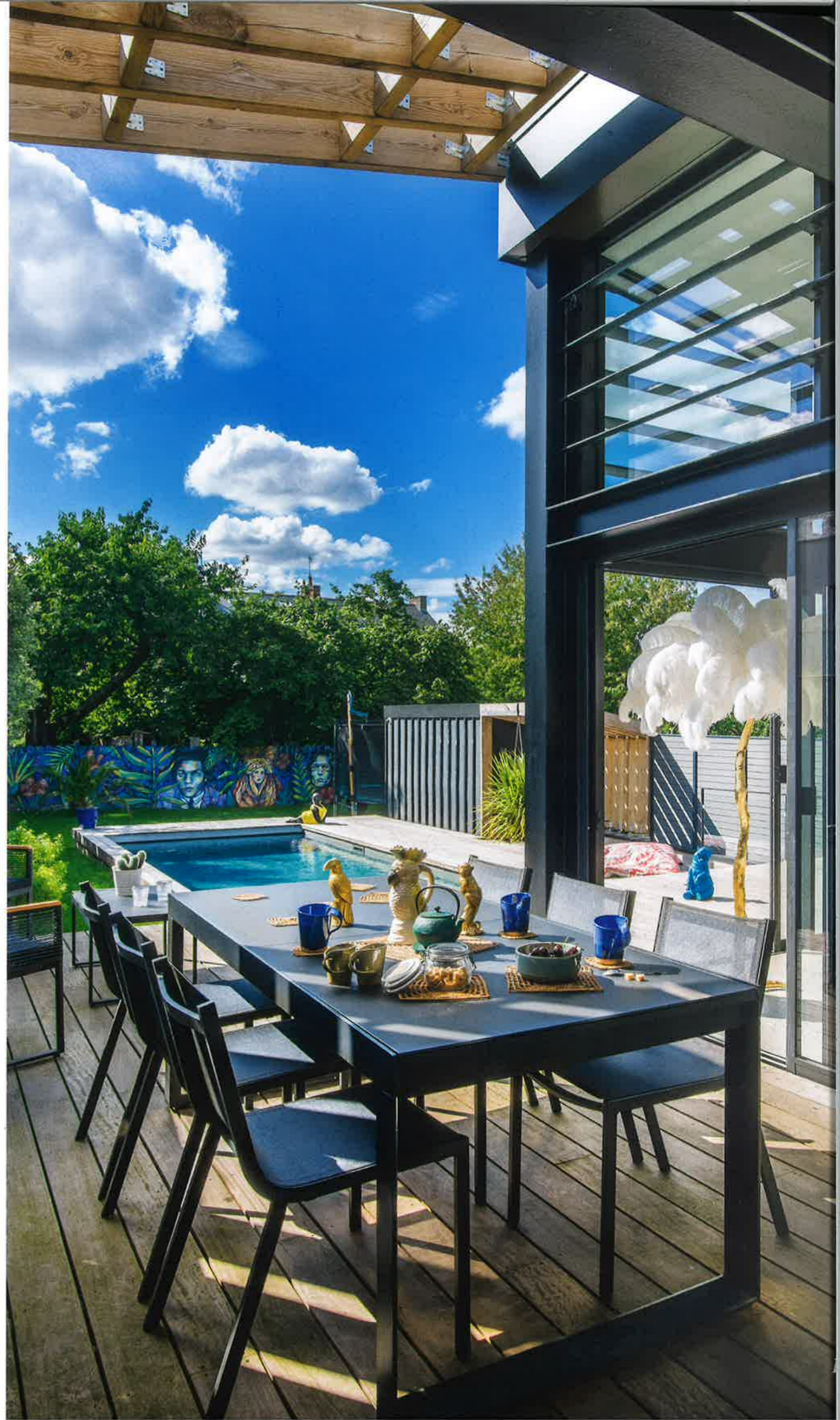



Métal noir, béton poncé et bois thermolaqué

« Pour la partie décoration, intérieure et extérieure, précise Nell, la propriétaire, le chantier a été confié entièrement à L'Artillerie, qui est à la fois une galerie d'art et une agence de conseil en décoration. »

L'Artillerie expose par exemple l'artiste Odile Ferron-Verron, dont un des tableaux est accroché ici dans la salle à manger (à gauche) : *Main du Destin*, une huile sur toile qui met en lumière la benne preneuse d'une grue. Clin d'œil au chantier de la maison ? A droite : cuisine en chêne et bois thermolaqué, plan de travail en granit du Zimbabwe.

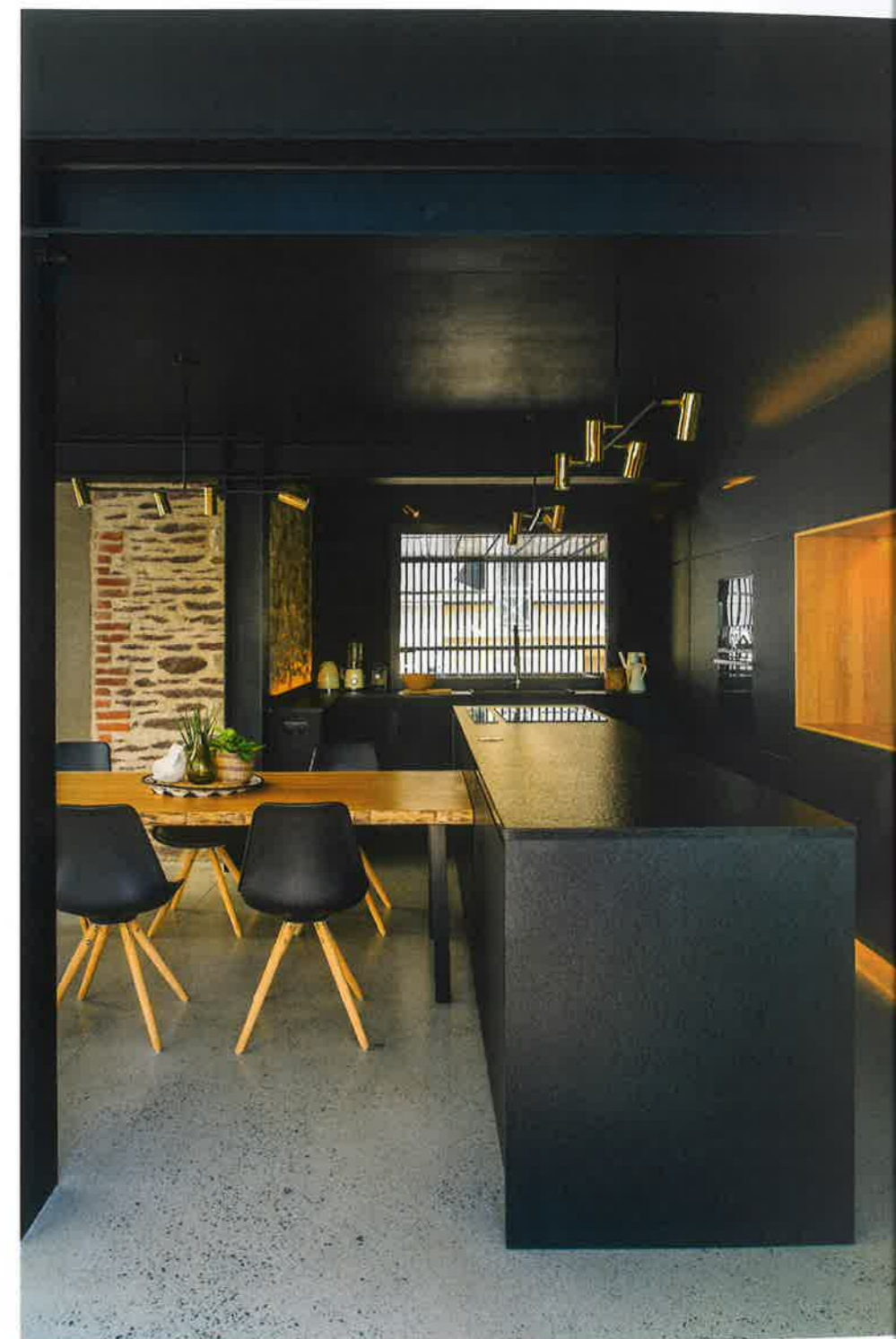



A modern-grand tour

Sans vouloir vèxer sa majesté Profile, l'ensemble canapé et pouf Roche Bobois (Tapinassi & Maurizio Manzoni), nous décernons la palme de l'originalité au la... Une curiosité au tronc en résine dorée et au feuillage lumineux composé de vé... d'autruche teintés à la main. Son créateur, A modern grand tour, renoue avec la... du cabinet de curiosités, savant mélange éclectique de taxidermie, d'antiquités... service d'une déco d'exception, un brin surréaliste et excentrique, so british ! A... vintage récupérées dans une ancienne imprimerie, ainsi que la couverture tou...



Beautiful lines

Sur le sol de béton poncé, les rayons du soleil traversant les baies dessinent des lignes de fuite qui se croisent et s'entrecroisent, rayonnant hommage à l'architecture. Le socle de la cheminée à foyer gaz Kalfire (installée par la société Gilles Heissat), composé de six poutres de chêne, a été réalisé sur mesure par Lebel Agencement.



Beautiful life

Tout au fond, éclaboussée par la lumière de la verrière, une œuvre d'art aimante le regard de l'amateur éclairé. Il s'agit de *Beautiful life*, acrylique sur toile de Yann Sciberras. Cet artiste breton, repéré par la Saatchi Gallery de Londres comme par les maisons Hermès ou Hugo Boss, est un ancien musicien issu de la culture punk-rock.



Au pays de l'or bleu

Dans cet espace où l'or, le chêne et le bleu se magnifient mutuellement, la déco épouse l'agencement pour enfanter la magie. La bibliothèque sur mesure s'inspire du Royal System modulable créé par Poul Cadovius en 1960, et le bureau s'inscrit dans le module d'entrée. Le design torsadé de la suspension Scribble (Endon Lighting) dorée à la feuille, donne l'illusion d'optique de deux anneaux en lévitation. Et au-dessus du canapé AMPM, le stupéfiant portrait digital *Méroé Ors* de l'artiste Beb-Deum vole presque la vedette à l'ambiance saisissante de l'ensemble.



Prestidigitation

Là où le photographe se joue des transparences et des effets miroirs, il faut déjouer les illusions créées par les reflets de la lumière. Au milieu de cet océan de palissandre, de corian et de thermolaqué blanc, saurez-vous retrouver les quatorze ampoules LED de la suspension Maman Dimmable (design Selab pour Seletti) ?



Le mot de l'architecte

Le principe de base de ce projet d'extension/surélévation, écrit Frédéric Boilevin, fondateur du cabinet Phénomène Architectures, était de « développer une architecture résolument moderne tout en respectant le tissu existant. » En d'autres termes, il s'est agi ici d'instaurer un perpétuel dialogue entre intégration et rupture. Comme, par exemple, le bardage de la façade sur rue en aluminium bronze : une matière qui contraste avec la pierre et une teinte qui épouse les tonalités environnantes.





Réalisation

- Architecture :** Frédéric Boilevin
Phénomène Architecture (Rennes)
- Décoration intérieure et extérieure :**
L'Artillerie (Rennes)
- Préfa Aluminium Bronze :** Art du Toit
Couverture (Québriac)
- Grille d'entrée acier galvanisé :**
AMS Bretagne (Val d'Ize)
- Ossature et charpente bois-métal :**
JPG Charpente (Châtillon-en-Vendelais)
- Maçonnerie :** Bouchard Construction
(Montgermont)
- Menuiseries alu :**
Maisons de Lumière By Technal (Brécé)
- Doublages / Cloisons :**
Renoplac (Bazouges-la-Pérouse)
- Finition sol séjour :** Diamsols (Lamballe)
- Plomberie / Chauffage :**
Guyon-Lesault (Saint-Gilles)
- Electricité :** Bernard électricité (Acigné)
- Piscine :** Piscines 35 (La Mézières)
- Carrelages :** Mengard and Co (Saint-Erblon)
- Agencement :** Lebel Agencement (Val d'Izé)
- Bureau d'étude :** 3C Eco Structures (Rennes)